

FORMULAIRE D'INSCRIPTION

TRANSPORTS SCOLAIRES 2019 - 2020



En savoir plus sur les critères d'accès
au transport scolaire gratuit
ou s'inscrire en lignes en écoles, collèges et lycées :
www.haute-garonne.fr

PHOTO

À agrafier

- Pour les réseaux :
- Tisséo
 - TER/SNCF
 - liO-Arc-en-ciel
- Sauf si votre enfant a déjà une carte Pastel

Votre photo sera conservée pour une fabrication de carte si nécessaire, sauf si vous cochez cette case

L'ÉLÈVE

N° DOSSIER _____

- NOM _____
- DATE DE NAISSANCE _____
- ADRESSE _____
- BÂTIMENT/APPARTEMENT _____
- COMMUNE _____
- PRÉNOM _____
- SEXE M F
- CODE POSTAL [] [] [] [] [] []

LE RESPONSABLE LÉGAL (Père Mère Tuteur légal)

- NOM _____
- PRÉNOM _____
- Tél. _____ • Port _____

GARDE ALTERNÉE (Père ou Mère) joindre justificatif

- NOM _____
- PRÉNOM _____
- Adresse _____
- Tél. _____ • Port _____
- Adresse mail : _____

Pour vous permettre d'accéder à votre dossier en ligne :

- Adresse mail : _____

Je souhaite recevoir des SMS, notamment en cas de suspension générale des services de transport départementaux
 Oui Non

Oui Non

SCOLARITÉ DE L'ÉLÈVE 2019 - 2020

Nom de l'établissement : _____ Public Privé

Régime de l'élève : NON PENSIONNAIRE (1 A/R QUOTIDIEN) INTERNE (1 A/R HEBDOMADAIRE)

École maternelle/primaire TPS PS MS GS CP CE1 CE2 CM1 CM2 CUS CLUN

Collège 6° 5° 4° 3° SEGPA ULIS

LV1 : _____ LV2 : _____ Section particulière : _____

Lycée général ou technologique 2nd 1^{re} T^{er} Enseignements d'exploration 1 : _____ 2 : _____ 3 : _____

LV1 : _____ LV2 : _____ Spécialité : _____

Lycée professionnel 2nd 1^{re} T^{er} Bac Pro CAP Préapprentissage Spécialité : _____

TRANSPORT 2019 - 2020

Autocar Tisséo SNCF* * Gare de retrait ou rechargement de la carte

Point de montée	Point de descente	Ligne
_____	_____	_____
_____	_____	_____
_____	_____	_____
_____	_____	_____

Carte Pastel pour l'accès aux réseaux :

- urbain Tisséo
- TER/SNCF
- cars liO-Arc-en-ciel

Si l'élève est déjà titulaire d'une carte, inscrire le n°

La carte Pastel doit être conservée pour le rechargement du contrat scolaire 2019-2020. Perte ou vol de la carte = DUPLICATA PAYANT

EXEMPLAIRE À RETOURNER AVANT LE 4 JUILLET 2019

Si cette date n'est pas respectée, l'élève voyageant sur les réseaux Tisséo, TER/SNCF, liO-Arc-en-ciel, réseau Régional, devra payer ses déplacements (non remboursables par le Conseil départemental). L'accès aux lignes scolaires se fera sous réserve de places disponibles. **TOUT DOSSIER INCOMPLET ENTRAÎNERA DU RETARD DANS L'INSTRUCTION DE VOTRE DEMANDE.**

VISA ET CACHET DE L'ÉTABLISSEMENT OBLIGATOIRES

Je soussigné(e), _____, certifie exacts les renseignements portés sur la présente inscription et avoir pris connaissance du règlement des transports et des sanctions applicables en cas d'indiscipline

Le : [] [] [] [] [] [] Signature(s) du responsable,

Transports scolaires 2019 - 2020

FORMULAIRE D'INSCRIPTION



Carole Delga
Présidente de la Région
Occitanie/ Pyrénées -
Méditerranée



Georges Méric
Président du Conseil
départemental
de la Haute-Garonne

Madame, Monsieur,

Depuis 2017, la Région Occitanie a délégué au Conseil départemental de la Haute-Garonne la compétence transport pour continuer à vous proposer, ensemble, un service transport de qualité, respectant les meilleures normes de sécurité et d'émission de gaz à effet de serre. Malgré le contexte tendu des finances publiques, nous avons fait le choix de maintenir la gratuité totale* du transport entre le domicile et l'établissement afin de préserver le pouvoir d'achat des familles. Cela représente une aide évaluée à 660 € par élève transporté. Ce choix politique fort permet ainsi de promouvoir un service public de transport efficace, au plus proche de votre quotidien et de celui de votre enfant.

Nous vous assurons ainsi, Madame, Monsieur, de notre attachement à garantir la qualité de ce service essentiel au bon déroulement de la scolarité de votre enfant.

Nous vous souhaitons une très bonne rentrée.

COMMENT RÉCUPÉRER SON TITRE DE TRANSPORT ?

- **Lignes scolaires** : retrait auprès de la mairie de la commune de domicile sauf pour les communes de L'UNION, REVEL, SAINT-ORENS et TOULOUSE (envoi à domicile).
- **Carte PASTEL** : envoi directement à domicile*
- **Carte SNCF** : retrait ou rechargement auprès de la gare indiquée au verso.

* Si l'élève n'a jamais eu de Carte Pastel, celle-ci sera adressée à son domicile. Si l'élève a déjà une Carte Pastel (scolaire, Tisséo 4-25 ans, liO-Arc-en-ciel jeune) un courriel lui sera envoyé précisant les modalités de son rechargement. Les adresses postales et électroniques mentionnées sur la demande **doivent être très précises**. La responsabilité du Conseil départemental ne saurait être engagée en cas de non réception de ces différents documents. Les courriers retournés à la Direction des Transports pourront être retirés **après la rentrée** sur la présentation d'un justificatif d'adresse.

ATTENTION :

- **Tout changement en cours d'année scolaire devra être dûment justifié.**
- **En cas de perte ou de vol de la carte, un DUPLICATA PAYANT sera établi.**

* POUR EN SAVOIR PLUS...

... sur les critères de la gratuité du transport scolaire ou sur les conditions des déplacements vers les établissements hors département ou hors académie, se reporter au site internet :

www.haute-garonne.fr ou contacter le n°vert **0 800 011 593** Service à appel gratuits

Les informations recueillies dans ce dossier, sauf le n° de téléphone et l'adresse e-mail, sont obligatoires pour la délivrance d'un titre de transport nominatif et font l'objet d'un traitement informatique. Conformément à la loi « Informatique et libertés » du 6 février 1978, vous bénéficiez d'un droit d'accès et de rectification aux informations qui vous concernent. Si vous souhaitez exercer ce droit, veuillez vous adresser aux services du Conseil départemental de la Haute-Garonne - 1, Boulevard de la Marquette - 31090 TOULOUSE Cedex 09. Les informations recueillies pour la délivrance d'une carte Pastel sont susceptibles d'être transmises, à des fins non commerciales, aux autres services publics de transport, signataires de la Charte Pastel Midi-Pyrénées, sauf avis contraire, formulé par courrier à l'adresse ci-dessus.

Pour toute information :
CONSEIL DÉPARTEMENTAL DE LA HAUTE-GARONNE
Direction des Transports
1, boulevard de la Marquette
31090 TOULOUSE CEDEX 9

INSCRIPTION EN LIGNE

AUX TRANSPORTS SCOLAIRES

QUI ?

Pour bénéficier d'une carte de transport gratuit à la rentrée scolaire, tous les élèves domiciliés en Haute-Garonne, **doivent s'inscrire au transport scolaire par internet en juin.**

QUAND ?

Le site d'inscription au transport scolaire est ouvert **à compter du 4 juin 2019.**

OÙ ?

Sur haute-garonne.fr

COMMENT ?

Renouvellement de demande

Les familles des élèves qui bénéficiaient d'une carte de transport scolaire en 2018-2019 et avaient communiqué une adresse électronique lors de leur inscription recevront un courriel d'information avant le 4 juin pour effectuer le **renouvellement** de leur dossier.

Inscription au transport scolaire

Les élèves qui demandent le transport scolaire pour la première fois doivent effectuer une **inscription.**

+ D'INFOS

Pour plus d'informations sur les critères de prise en charge du transport scolaire, le mode de transport emprunté, les modalités de délivrance du titre de transport,...

www.haute-garonne.fr ou **0800 011 593** Service & appel gratuits

La compétence transports scolaires a été déléguée par la Région Occitanie au Conseil départemental de la Haute-Garonne pour la période 2018-2021. Le service de transports scolaires fait partie du réseau régional de transport liO - Arc-en-ciel.



Mise à jour : 20/09/2018

Ligne : CASTAGNAC-COLLEGE LEZAT SUR LEZE

Ligne N° : S3135

Marché (année de notification-durée) : 2016-5

Transporteur : VOYAGES VOLVESTRE PYRENEES

Km en charge : 27 Km

Nombre de places assises : 22 pl

Sous-traitant :

Année : 2016

ITINERAIRE INDICATIF (ALLER)	LMMJV
1 RD73/Castères CASTAGNAC	07.41
2 RD73/L'Embarasse	07.42
3 RD73/RD25	07.45
4 RD73d/Rouzes/Barbazan	07.47
5 Marquet	07.50
6 Lurel/Couéchet d'en Bas	07.52
7 RD25/Labau	07.55
8 Eglise/Place	07.56
9 RD25/Macara/Fourquié	07.57
10 RD25/Briquetterie MASSABRAC	07.59
11 RD25e/Censiers	08.02
12 La Plagne	08.03
13 RD25/RD626/Parking LEZAT-SUR-LEZE	08.04
14 Collège François Verdier CASTAGNAC	08.11
15 RD25g/Labarthe	08.15
16 RD25g/Le Brouc LEZAT-SUR-LEZE	08.16
17 Collège François Verdier	08.21

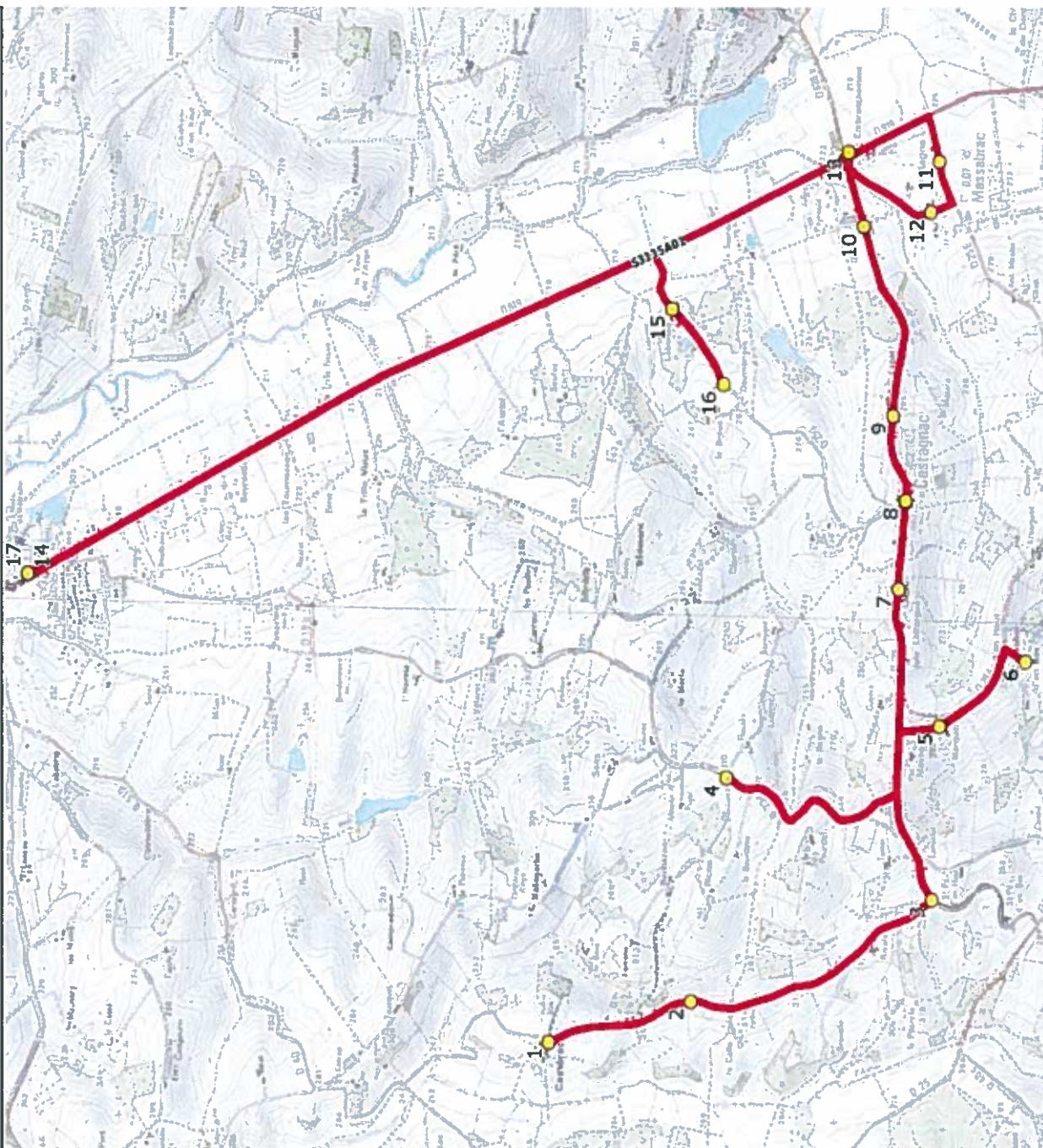

Mise à jour : 20/09/2018
Marché (année de notification-durée) : 2016-5
Nombre de places assises : 22 pl

Ligne : CASTAGNAC-COLLEGE LEZAT SUR LEZE
Transporteur : VOYAGES VOLVESTRE PYRENEES
Sous-traitant :

Ligne N° : S3135
Km en charge : 27 Km
Année : 2016

ITINERAIRE INDICATIF (RETOUR)	LM-JV--	Merc
LEZAT-SUR-LEZE		
1. Collège François Verdier CASTAGNAC	17:10	12:40
2. RD25g/Labarthe	17:15	12:45
3. RD25g/Le Brouc	17:16	12:46
LEZAT-SUR-LEZE		
4. Collège François Verdier MASSABRAC	17:21	12:51
5. RD25/RD626/Parking	17:28	12:58
6. RD25e/Cerisiers	17:29	12:59
7. La Plagne CASTAGNAC	17:30	13:00
8. RD25/Briquetterie	17:31	13:01
9. RD25/Macara/Fourquie	17:32	13:02
10. Eglise/Place	17:33	13:03
11. RD25/Labau	17:34	13:04
12. Marquet	17:36	13:06
13. Luret/Couéhot d'en Bas	17:38	13:08
14. RD73d/Rouzés/Barbazan	17:42	13:12
15. RD73/RD25	17:44	13:14
16. RD73/L'Embarasse	17:46	13:16
17. RD73/Castères	17:47	13:17

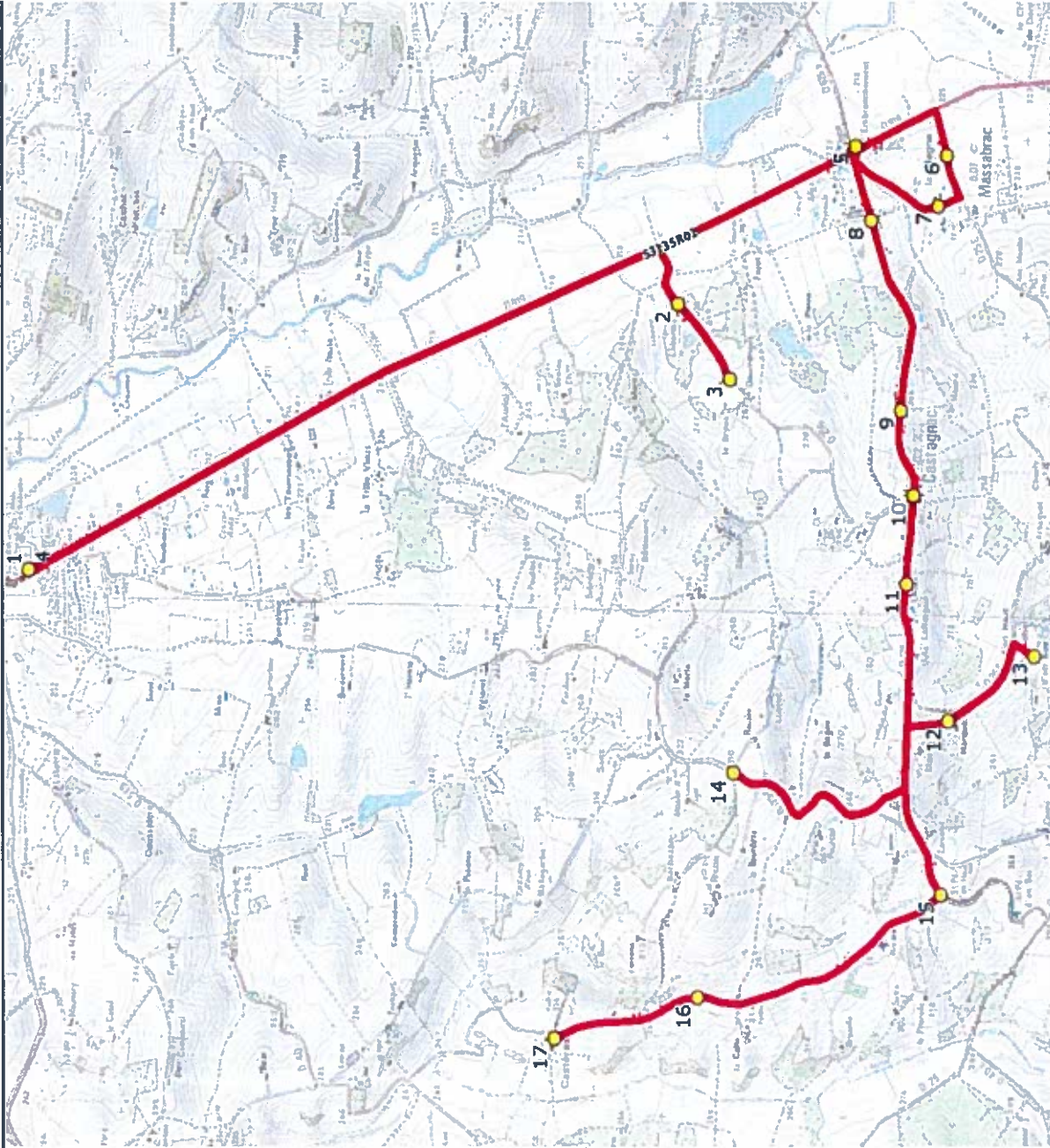

Mise à jour : 02/05/2016

Ligne : MASSABRAC-LP DE MURET

Ligne N° : S2014 / 84C01

Marché (année de notification-durée) :

Transporteur : REGIE DEPARTEMENTALE DES TRANSPORTS

Km en charge : 34 Km

Nombre de places assises :

Sous-traitant :

ITINERAIRE INDICATIF (ALLER)	LMMJV-
1 Ecole SAINT-YBARS	07 05
2 RD626/Embranchement/PCD La Tuilerie LEZAT-SUR-LEZE	07 08
3 Halle SAINT-SULPICE-SUR-LEZE	07 13
4 ABCDn1299 Le Château	07 18
5 ABCDn1413 Victor Hugo	07 19
6 ABCDn1491 Gambetta MONTAUT	07 19
7 RD4/Ch Burs/Station/PCD Sabatouse BEAUMONT-SUR-LEZE	07 20
8 ABCDn0922 Rouget	07 24
9 ABCDn0195 Vignoles	07 25
10 ABCDn0920 Aujoulets EAUNES	07 29
11 RD4/Flambanis/PCD La Source	07 30
12 Rte Muret/PCD Plaine du Pitou MURET	07 36
13 ABCD 0898 La Petite Maymie	07 38
14 ABCDn0897 Les Vivans	07 40
15 ABCDn0766 Vernole	07 42
16 ABCDn0706 Lycée P. Aragon	07 44
17 Poteaux Niel	07 49
18 Lycée/LP Charles de Gaulle	07 55

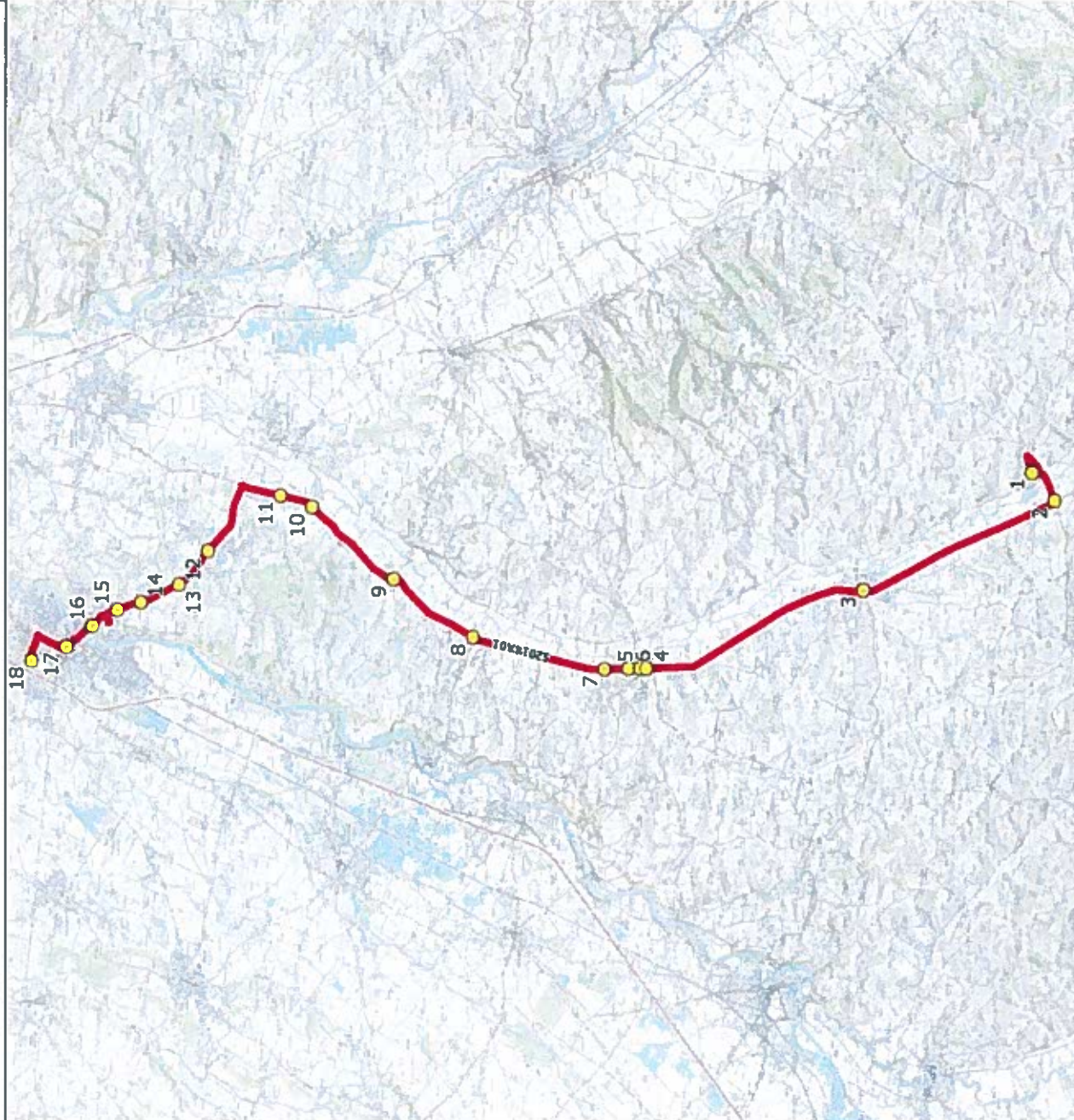

Mise à jour : 02/05/2016

Ligne : MASSABRAC-LP DE MURET

Ligne N° : S2014 / 84C01

Marché (année de notification-durée) :

Transporteur : REGIE DEPARTEMENTALE DES TRANSPORTS

Km en charge : 34 Km

Nombre de places assises :

Année :

ITINERAIRE INDICATIF (RETOUR)	LM-JV--	Merc
MURET		
1. Lycée/LP Charles de Gaulle	17 35	13 30
2. Poteaux Niel	17 41	13 36
3. ABCDn0706 Lycée P.Aragon	17 45	13 40
4. ABCDn0766 Vermole	17 47	13 42
5. ABCDn0897 Les Vivans	17 48	13 43
6. ABCD 0898 La Petite Maymie EAUNES	17 50	13 45
7. Rte Muret/PCD Plaine du Pitou	17 52	13 47
8. RD4/Flambants/PCD La Source BEAUMONT-SUR-LEZE	17 58	13 53
9. ABCDn0920 Aujoulets	17 59	13 54
10. ABCDn0737 Vignolles	18 03	13 58
11. ABCDn0922 Rouget MONTAUT	18 04	13 59
12. RD4/Ch Burs/Station/PCD Sabatouse SAINT-SULPICE-SUR-LEZE	18 08	14 03
13. ABCDn1491 Gambetta	18 09	14 04
14. ABCDn1413 Victor Hugo	18 10	14 05
15. ABCDn1299 Le Château LEZAT-SUR-LEZE	18 10	14 05
16. Halle MASSABRAC	18 15	14 10
17. RD626/Embranchement/PCD La Tuilerie SAINT-YBARS	18 20	14 15
18. Ecole	18 23	14 18

